UFFICIO
COORDINAMENTO
CANTIERI

Supercantiere Amatrice

Report stato avanzamento lavori al 25/02/2026

REGIONE LAZIO
Ufficio Speciale Ricostruzione

Commissario Straordinario Ricostruzione Sisma 2016
Presidenza del Consiglio dei Ministri

Planimetria generale centro storico di Amatrice

Opere private attive

Opere pubbliche

FOTO GENERALE

RICOSTRUZIONE PRIVATA

Edificio ID 44

In esecuzione avanzamento lavori stimato 70 %

Edificio ID 45

In esecuzione avanzamento lavori stimato 60 %

Aggregato ID 43

In esecuzione avanzamento lavori stimato 80 %

Aggregato ID 24

In esecuzione avanzamento lavori stimato 60 %

Aggregato ID 17

In esecuzione avanzamento lavori stimato 55 %

Aggregato ID 19

In esecuzione avanzamento lavori stimato 80 %

Fabbricato ID 51

In esecuzione avanzamento lavori stimato 90%

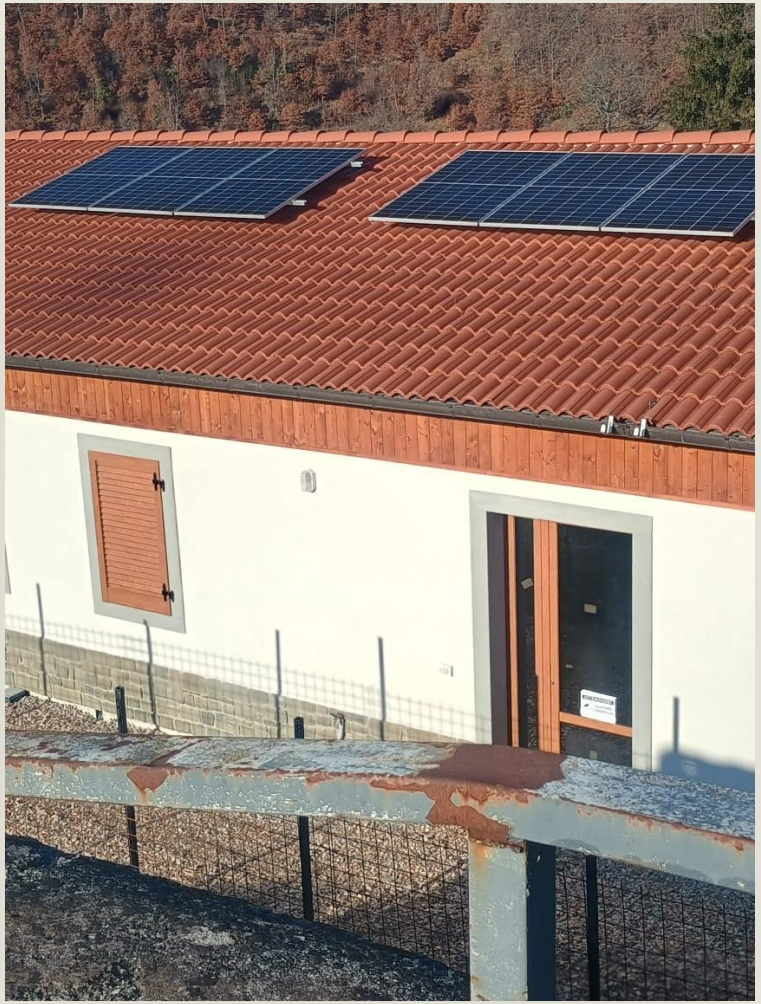

Aggregato ID 28

In esecuzione avanzamento lavori stimato 65 %

Aggregato ID 56

In esecuzione avanzamento lavori stimato 30 %

Aggregato ID 25

In esecuzione avanzamento lavori stimato 45 %

Edificio ID 46

In esecuzione avanzamento lavori stimato 5 %

Aggregato ID 26

In esecuzione avanzamento lavori stimato 30 %

Aggregato ID 35

In esecuzione avanzamento lavori stimato 10 %

Aggregato ID 54

In esecuzione avanzamento lavori stimato 15 %

Aggregato ID 23

In esecuzione avanzamento lavori stimato 5 %

Aggregato ID 34

In esecuzione avanzamento lavori stimato 5 %

Aggregato ID 29

In esecuzione avanzamento lavori stimato 5 %

RICOSTRUZIONE PUBBLICA

Chiesa Immacolata

Importo stanziamento: 1.120.000,00 €

Avanzamento lavori: 65%

Rifacimento opere di urbanizzazione Corso Umberto e via Roma

Importo stanziamento: 1.560.000,00 €

Avanzamento lavori: 10%

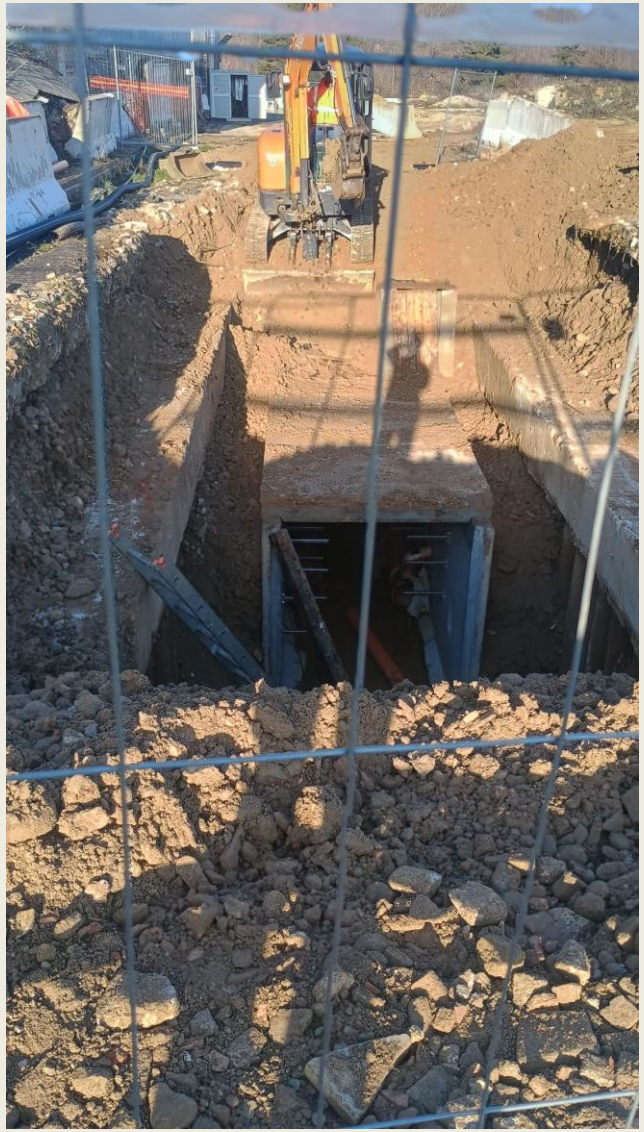

RICOSTRUZIONE PUBBLICA

Chiesa santa Maria del Suffragio

Importo stanziamento: 3.035.000,00 €

Avanzamento lavori: 40%

Municipio – Palazzo Reggimento

Importo stanziamento: 2.699.626,14 €

Avanzamento lavori: 40%

RICOSTRUZIONE PUBBLICA

Museo Cola Filotesio

Importo stanziamento: 4.067.244,26 €

Avanzamento lavori: 5%

RICOSTRUZIONE PUBBLICA

Parcheggio multipiano

Importo stanziamento: 11.210.000,00 €

Avanzamento Progettazione: Progetto di Fattibilità Tecnico Economica (PFTE) in approvazione

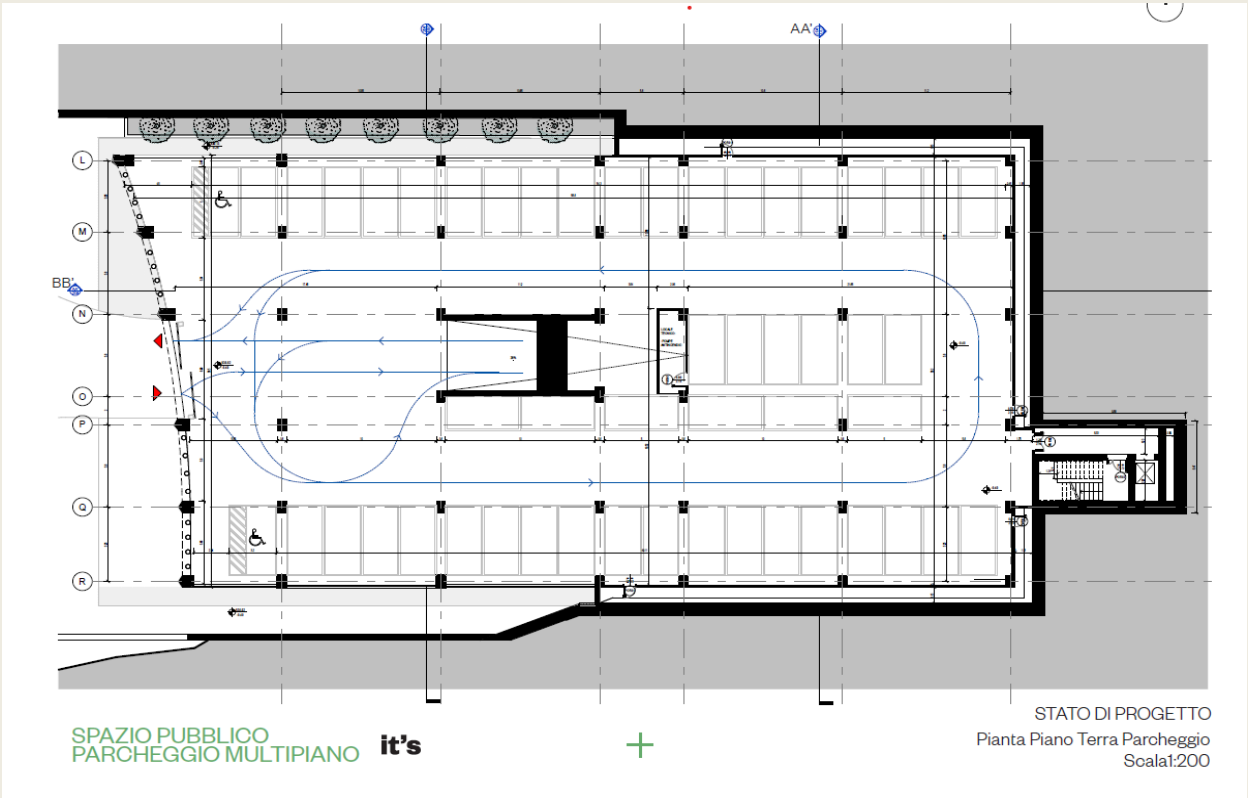

RICOSTRUZIONE PUBBLICA

Nuova viabilità sud

Importo stanziamento: 12.978.366,10 €

Avanzamento Progettazione: Progetto di Fattibilità Tecnico Economica (PFTE) in approvazione

RICOSTRUZIONE PUBBLICA

Messa in sicurezza versante nord

Importo stanziamento: 6.100.000,00 €

Avanzamento Progettazione: Progetto di Fattibilità Tecnico Economica (PFTE) in approvazione

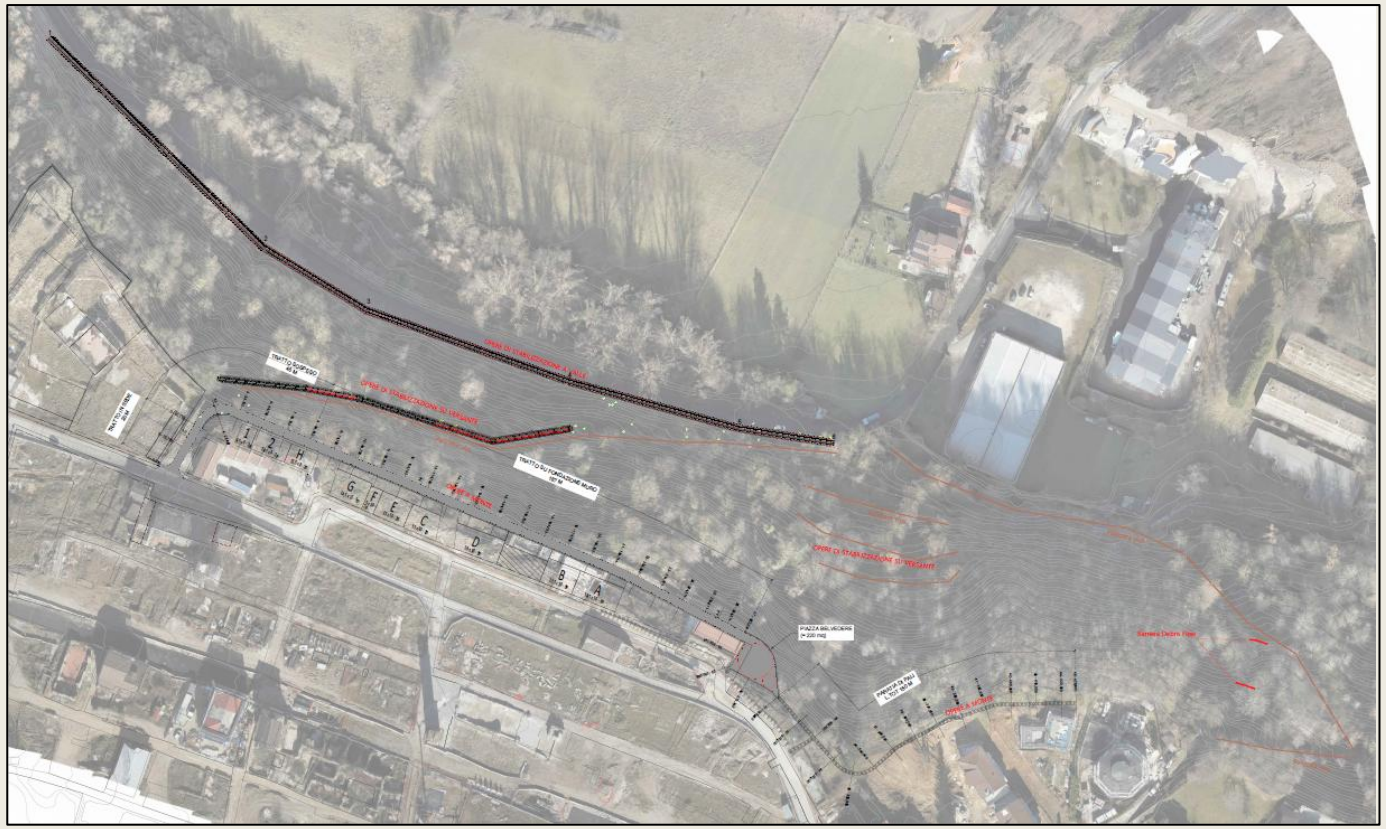

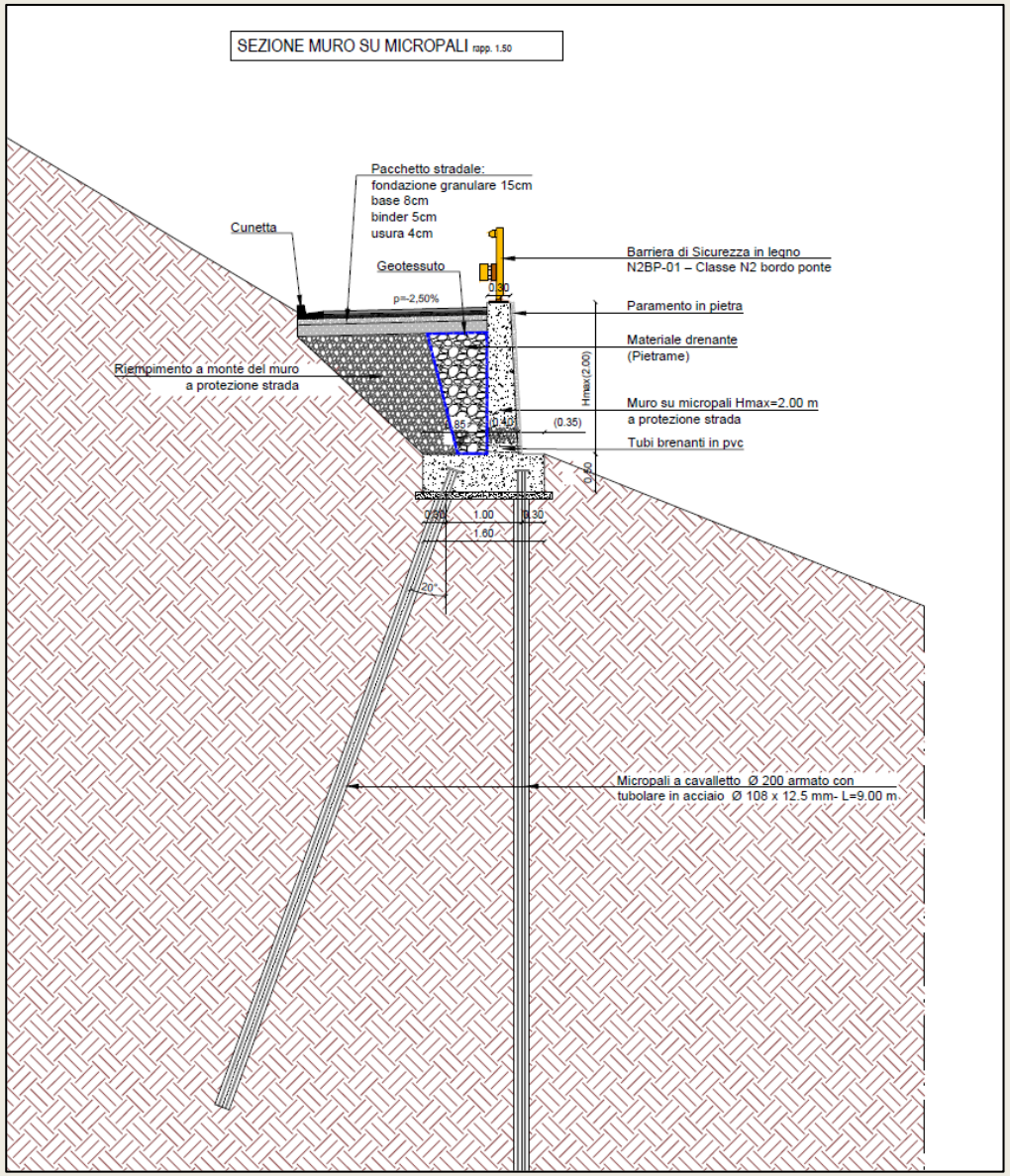

RICOSTRUZIONE PUBBLICA

Nuovi collettori in uscita dal centro storico

Importo stanziamento: 5.680.000,00 €

Avanzamento Progettazione: consegna del Progetto Esecutivo prevista il 20.03.2026

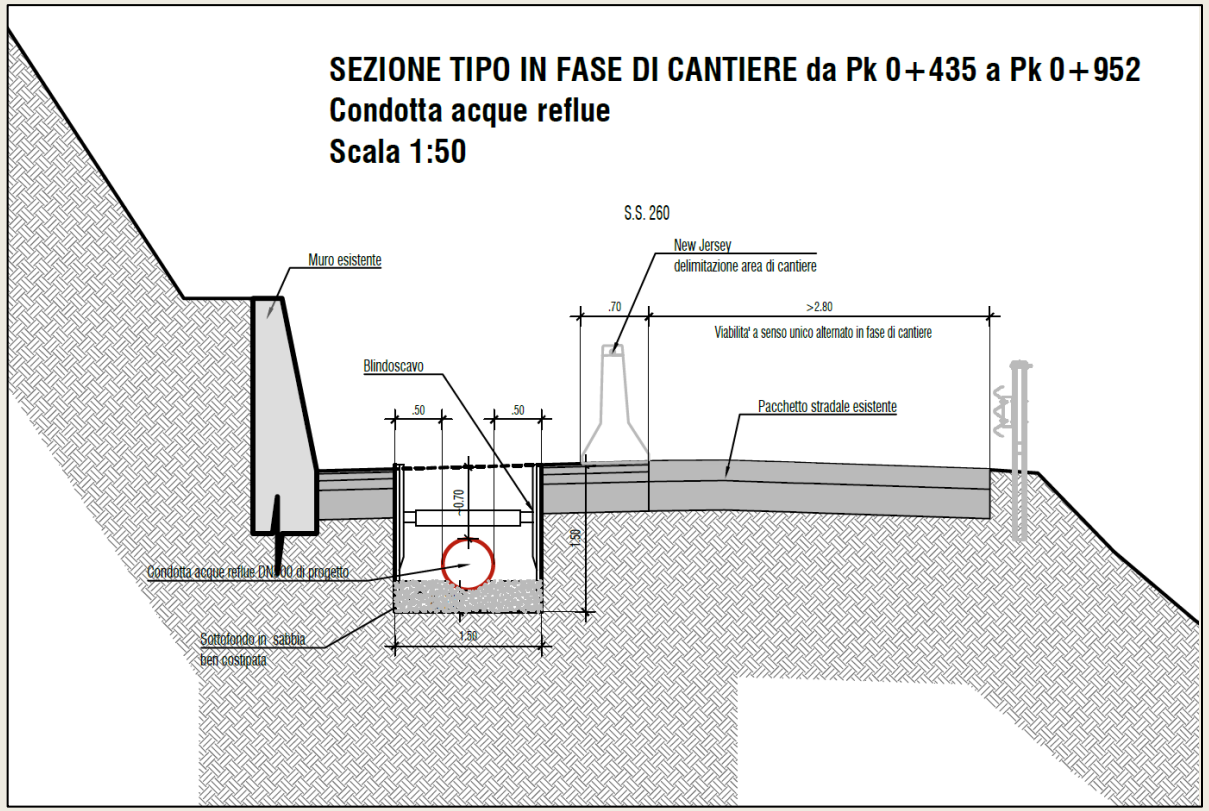

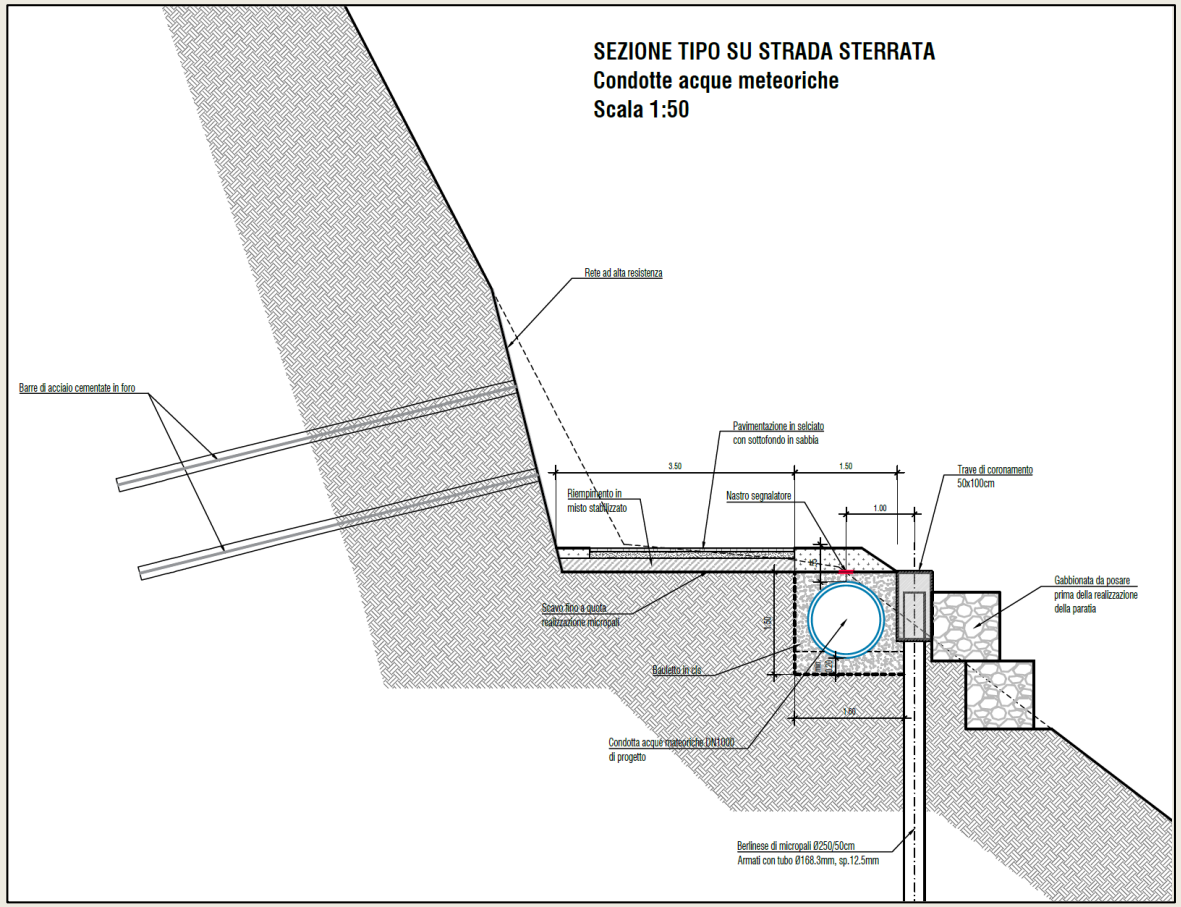

Elisuperficie + parcheggi a servizio dell'ospedale

Importo stanziamento: 5.680.000,00 €
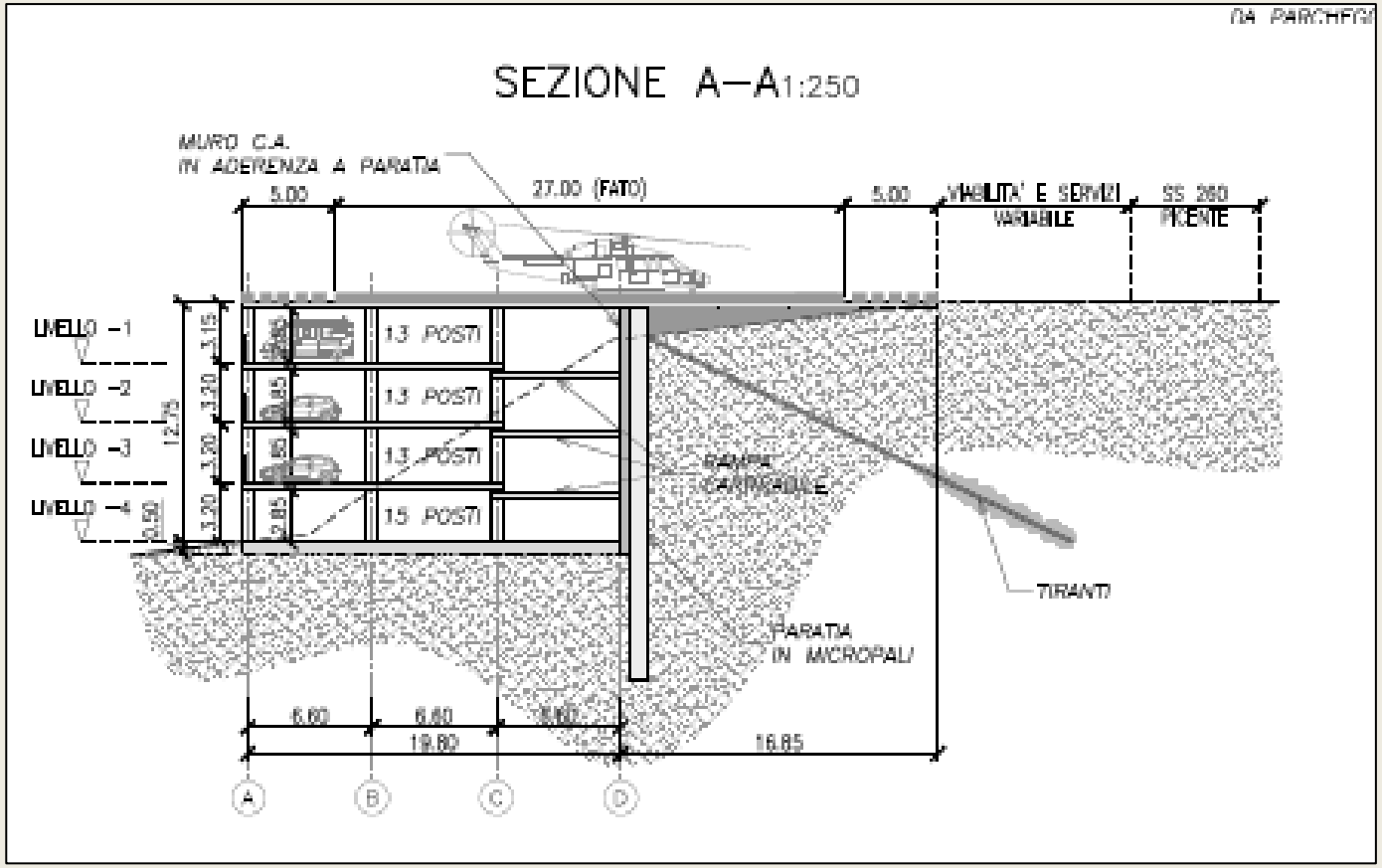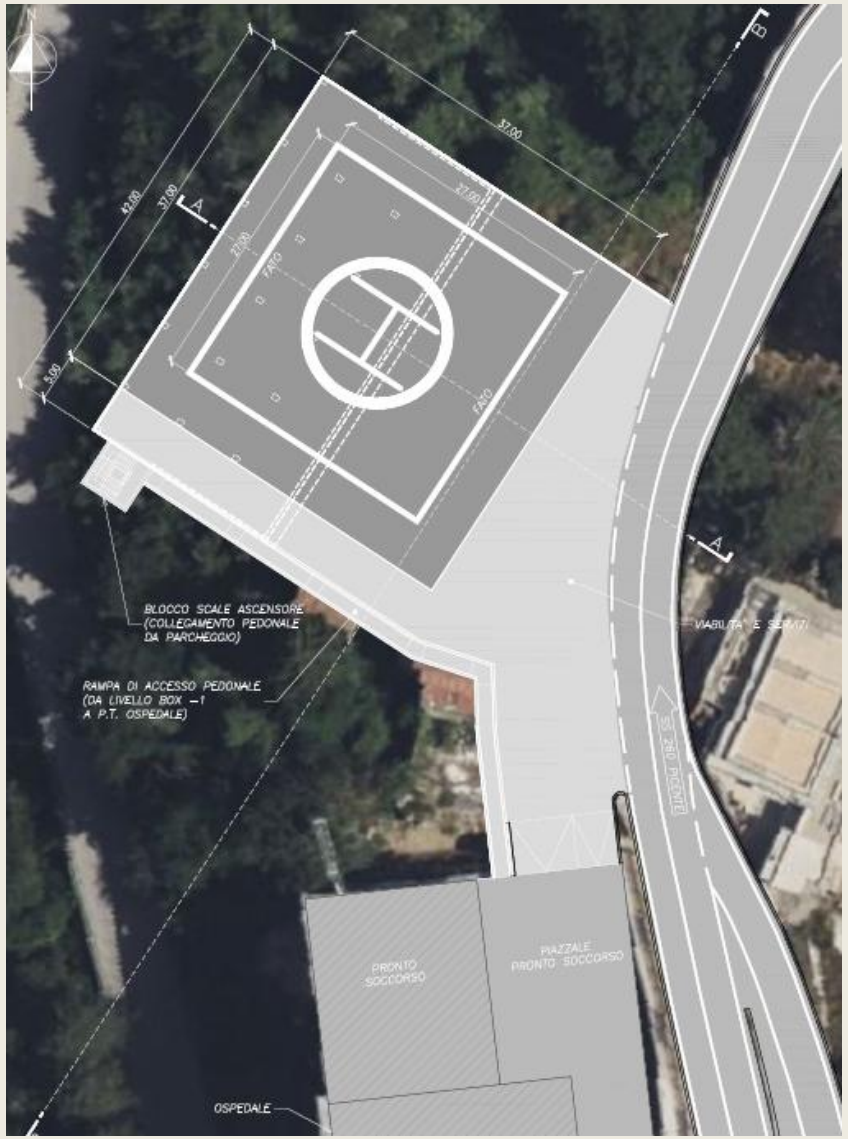
Avanzamento Progettazione: Progetto di Fattibilità Tecnico Economica (PFTE) in redazione